ОТЧЕТ ГЛАВЫ АДМИНИСТРАЦИИ КОСТИНСКОГО СЕЛЬСКОГО ПОСЕЛЕНИЯ О ПРОДЕЛАННОЙ РАБОТЕ В 2020 ГОДУ

Докладывает: Воронова Галина Ивановна,
Глава Администрации Костинского сельского поселения

Демография

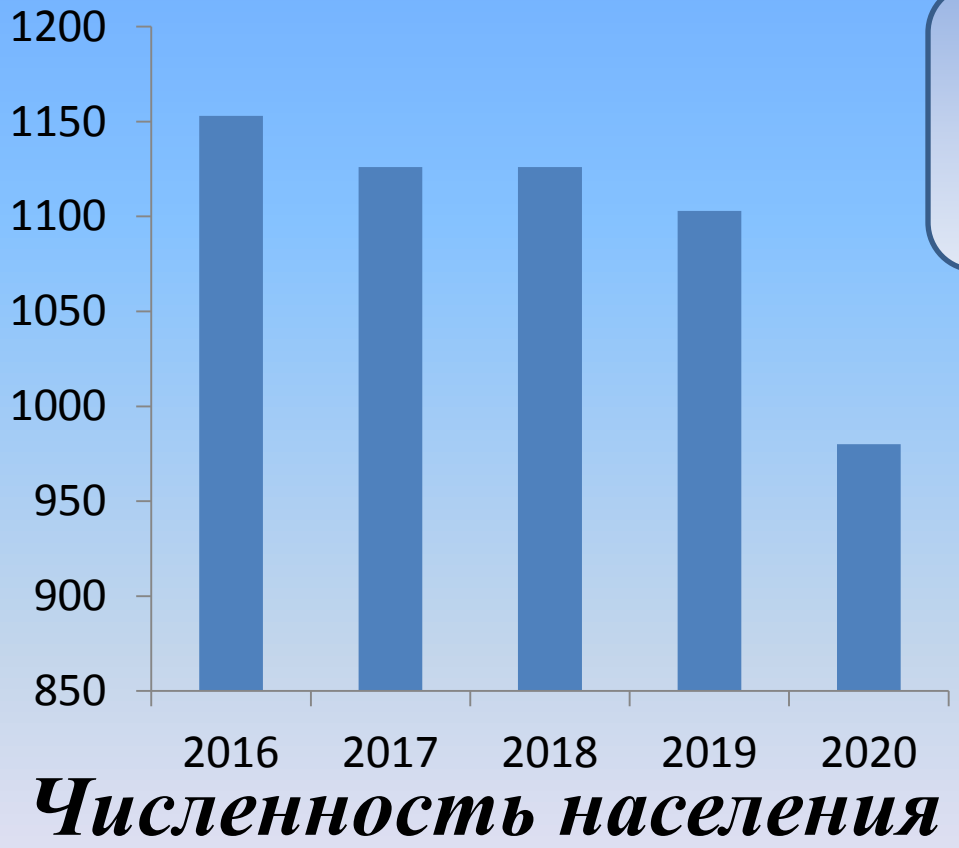

Численность населения

В 2020 году в п. Костино родилось 6 малышей, умерло 11 человек.

Анализ исполнения доходной части бюджета Костинского муниципального образования, в рублях

Наименование показателя	Утверждено 2019 год	Исполнено 2019 год	% исполнения
НАЛОГОВЫЕ И НЕНАЛОГОВЫЕ ДОХОДЫ	2091363,00	2106866,27	100,7
НАЛОГИ НА ПРИБЫЛЬ, ДОХОДЫ	881300,00	901631,53	102,3
Налог на доходы физических лиц	881300,00	901631,53	102,3
НАЛОГИ НА ТОВАРЫ (РАБОТЫ, УСЛУГИ), РЕАЛИЗУЕМЫЕ НА ТЕРРИТОРИИ РФ	957000	951144,42	99,4
Акцизы по подакцизным товарам (продукции), производимым на территории РФ	957000	951144,42	99,4
НАЛОГИ НА ИМУЩЕСТВО	244863,00	245090,32	100,1
Налог на имущество физических лиц	31900,00	32105,32	100,6
Земельный налог	212963,00	212985,00	100,0
ГОСУДАРСТВЕННАЯ ПОШЛИНА	8200,00	9000,00	109,8
БЕЗВОЗМЕЗДНЫЕ ПОСТУПЛЕНИЯ	45935577,00	11988875,82	26,1
Дотации на выравнивание	9106377,00	9106377,00	100,0
Дотации бюджетам сельских поселений на поддержку мер по обеспечению сбалансированности бюджетов	1566042,00	1566042,00	100,0
Субсидии бюджетам бюджетной системы Российской Федерации (межбюджетные субсидии)	35325600,00	1534438,82	4,3
Субсидии бюджетам на софинансирование капитальных вложений в объекты муниципальной собственности	31948500,00	0	0
Прочие субсидии	3377100,00	1534438,82	45,4
Субвенции	188600,00	188600,00	100,0
Иные межбюджетные трансферты	1300000,00	1144460,00	88,0
Прочие безвозмездные поступления в бюджеты сельских поселений	15000,00	15000,00	100,0
ИТОГО ДОХОДОВ	48 026940,00	14095742,09	29,3

Анализ исполнения расходной части бюджета Костинского муниципального образования, в рублях

Наименование показателя	Утверждено 2019 год	Исполнено 2019 год	% исполнения
ОБЩЕГОСУДАРСТВЕННЫЕ ВОПРОСЫ	6263743,57	6247318,07	99,7
Функционирование высшего должностного лица субъекта Российской Федерации и муниципального образования	786322,02	786322,02	100,0
Функционирование Правительства Российской Федерации, высших исполнительных органов государственной власти субъектов Российской Федерации, местных администраций	5470721,55	5454296,,05	99,7
Другие общегосударственные вопросы	6700,00	6700,00	100,0
НАЦИОНАЛЬНАЯ ОБОРОНА	115100,00	115100,00	100,0
Мобилизационная и вневойсковая подготовка	115100,00	115100,00	100,0
НАЦИОНАЛЬНАЯ БЕЗОПАСНОСТЬ И ПРАВООХРАНИТЕЛЬНАЯ ДЕЯТЕЛЬНОСТЬ	60987,60	60987,60	100,0
Защита населения и территории от чрезвычайных ситуаций природного и техногенного характера	12886,10	12886,10	100,0
Обеспечение пожарной безопасности	48101,50	48101,50	100,0
НАЦИОНАЛЬНАЯ ЭКОНОМИКА	2805791,07	1041730,37	37,1
Общеэкономические вопросы	72800,00	72800,00	100,0
Дорожное хозяйство (дорожные фонды)	2732991,07	968930,37	35,5
ЖИЛИЩНО-КОММУНАЛЬНОЕ ХОЗЯЙСТВО	3363116,70	3089915,51	91,9
Жилищное хозяйство	1200000,00	1044460,00	87,0
Коммунальное хозяйство	1835079,34	1717418,15	93,6
Благоустройство	328037,36	328037,36	100,0
КУЛЬТУРА, КИНЕМАТОГРАФИЯ	35159961,42	1303133,64	3,7
Культура	35094488,92	1237661,14	3,5
Другие вопросы в области культуры, кинематографии	65472,50	65472,50	100,0
ФИЗКУЛЬТУРА И СПОРТ	243826,10	243826,10	100,0
Физкультура и спорт	243826,10	243826,10	100,0
СРЕДСТВА МАССОВОЙ ИНФОРМАЦИИ	37956,00	37956,00	100,0
Периодическая печать и издательства	37956,00	37956,00	100,0
МЕЖБЮДЖЕТНЫЕ ТРАНСФЕРТЫ ОБЩЕГО ХАРАКТЕРА БЮДЖЕТАМ СУБЪЕКТОВ РОССИЙСКОЙ ФЕДЕРАЦИИ И МУНИЦИПАЛЬНЫХ ОБРАЗОВАНИЙ	313003,00	313003,00	100,0
Перечисление другим бюджетам бюджетной системы Российской Федерации	313003,00	313003,00	100,0
ИТОГО	48363485,46	12452970,29	25,7

Исполнение бюджета Костинского муниципального образования

79 986 039 руб.

60 606 772 руб.

Работа Администрации

ДОВЕРЕННОСТЬ
ПРОСТАЯ ПИСЬМЕННАЯ ФОРМА
государственный регистрационный знак
идентификационный номер (VIN)
од выпуска
асси (рама) №
двигатель №
зов (коляска) №
инадлежащий

Выдано:

- 63 доверенностей
- 390 справок
- 8 выписки из похозяйственных книг

Воинский учет

Пребывающих в запасе – 151 граждан;

- 4 офицеров.

Призывников – 36.

Ремонт и содержание дорог

Уборка домов после наводнения

Народные инициативы 2020 года

Приобретение и установка светодиодных светильников

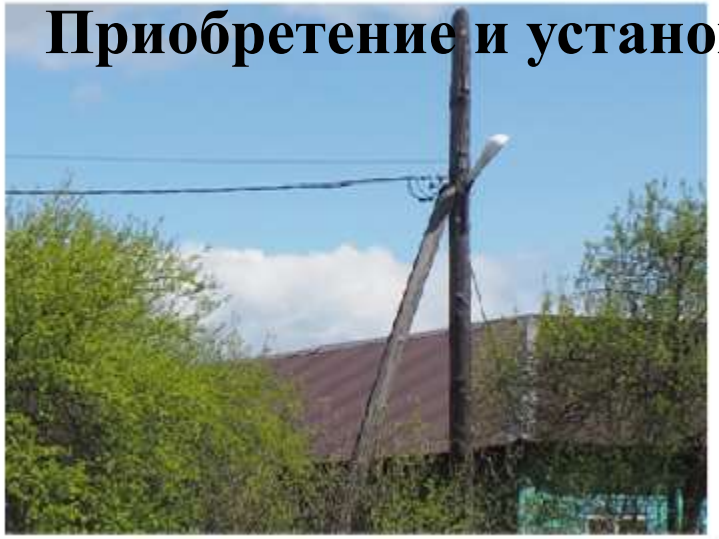

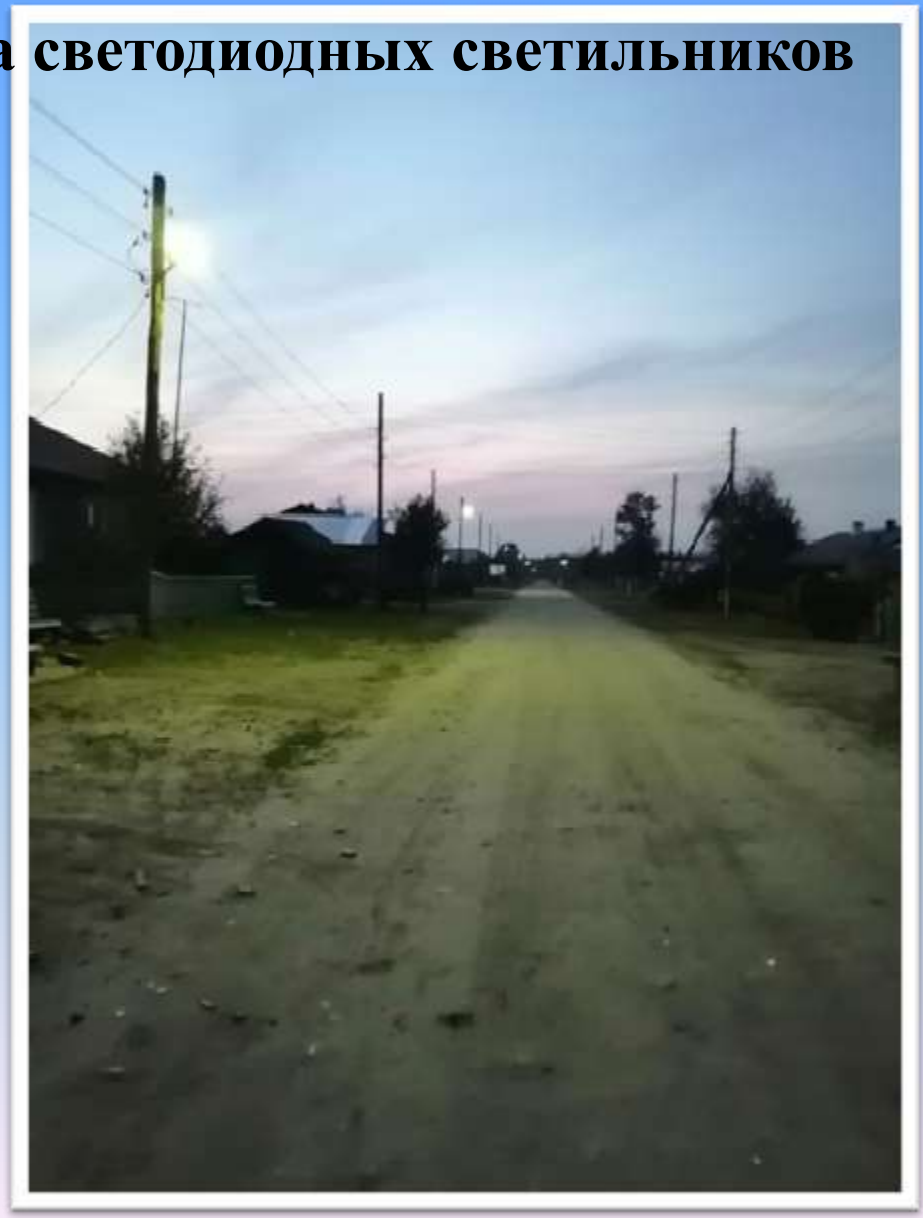

Народные инициативы 2020 года

Приобретение и установка парковых светодиодных фонарей

Обустройство парка ветеранов ВОВ

Обустройство парка ветеранов ВОВ

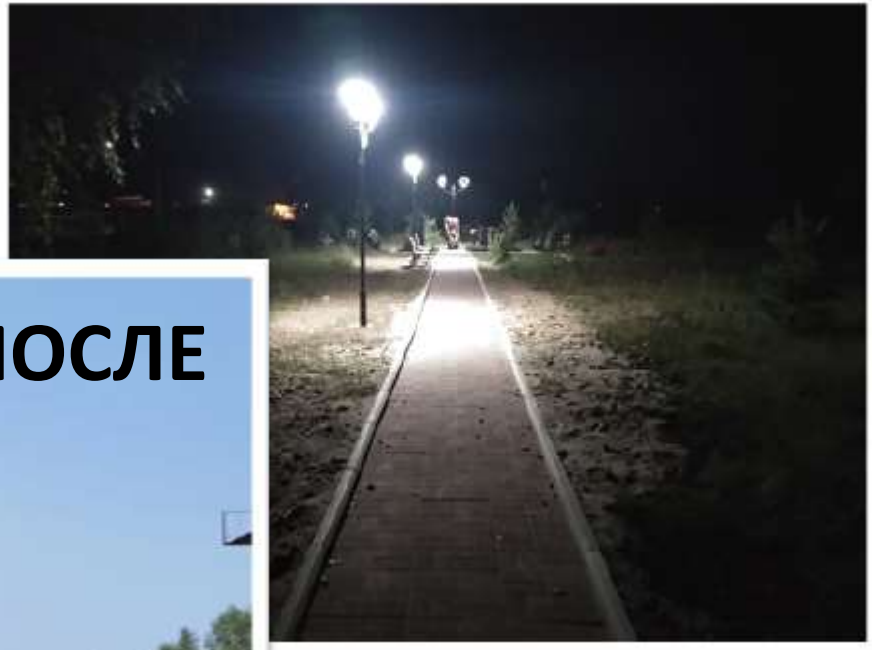

Строительство забора части парка ветеранам ВОВ

Установка спортивной площадки для сдачи норм ГТО

Открытие спортивной площадки для сдачи норм ГТО

Строительство СДК на 100 мест

Строительство СДК на 100 мест

Благоустройство территории поселения

Проведение субботника поселения

Уборка подъездной дороги и сворота на свалку

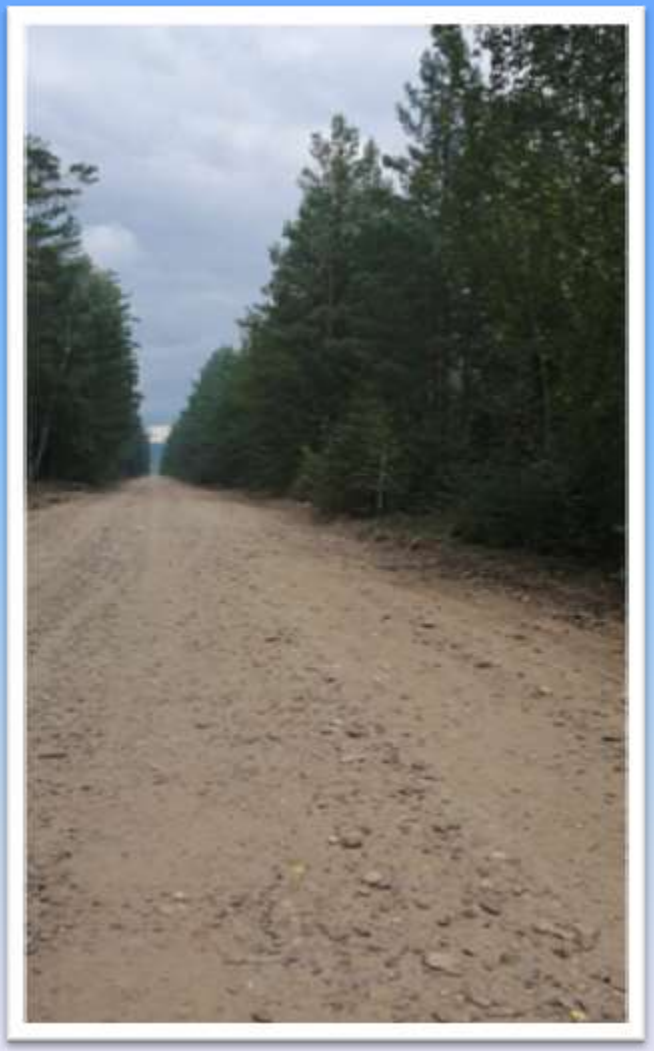

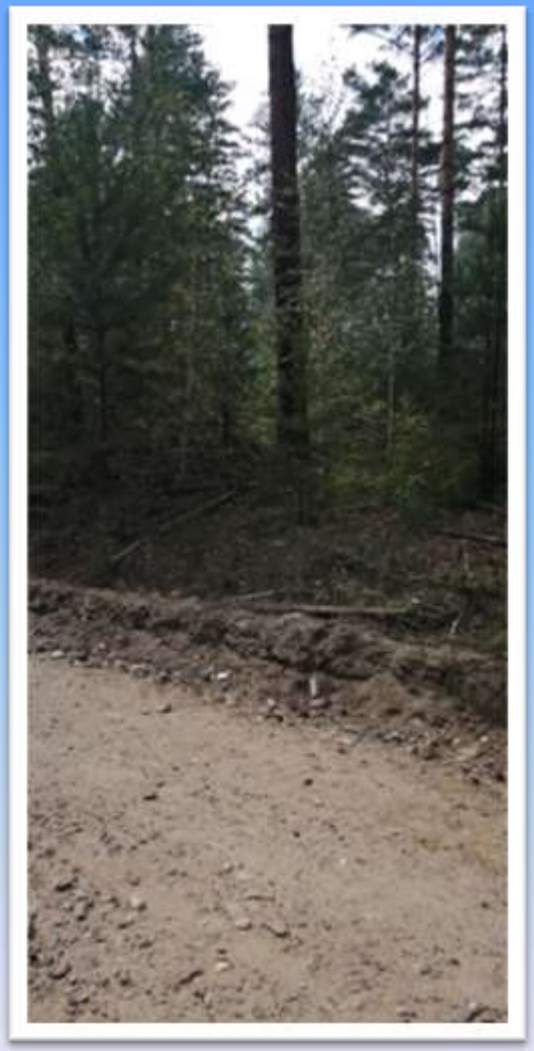

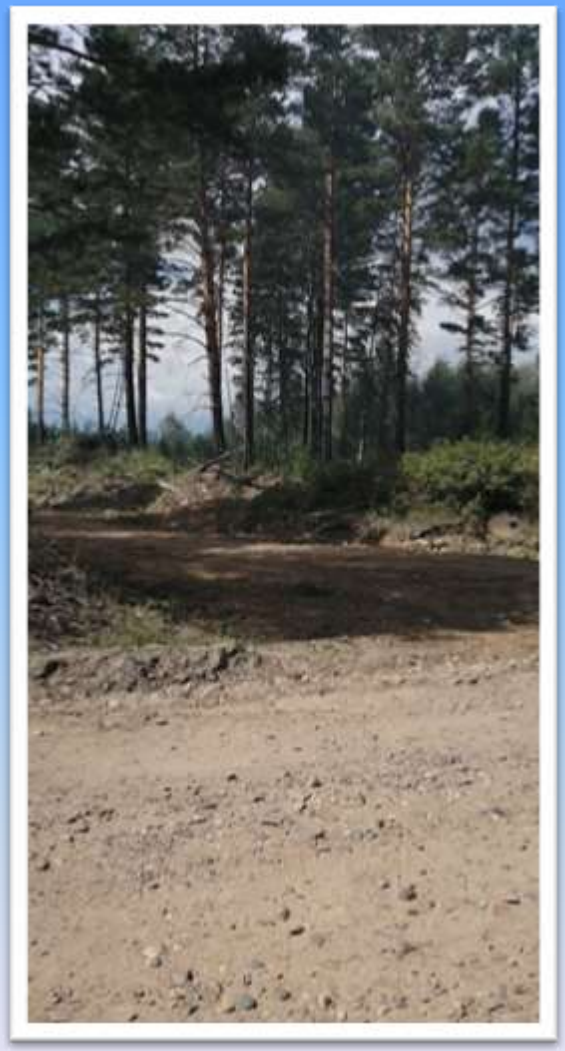

Уборка кладбища

Деятельность ветеранской организации

Посадка и уход за клумбой в парке ВОВ ветеранской организацией

Уборка территории в парке ветеранов ВОВ

Уход за могилами ветеранов ВОВ, оставшиеся без присмотра

Поздравление юбиляров с 80-тилетием и старше

Поздравление юбилейных пар с Золотой свадьбы

Участие в проведении праздников 23 февраля, 8 марта

Участие в проведении праздников масленица, лыжня России

Участие в проведении праздников
день ходьбы

Празднование Дня Победы

Празднование Дня Победы

День памяти и скорби

Участие в поздравлении « С Новым годом!» Костино-онлайн

Муниципальное казённое учреждение культуры Костинского муниципального образования

«Развитие культурно-досуговой деятельности на территории Костинского муниципального образования»

Работа клубных формирований

Кружок ДПИ
«Очумелые ручки»

Кружок вокального коллектива
«Сибирские напевы»

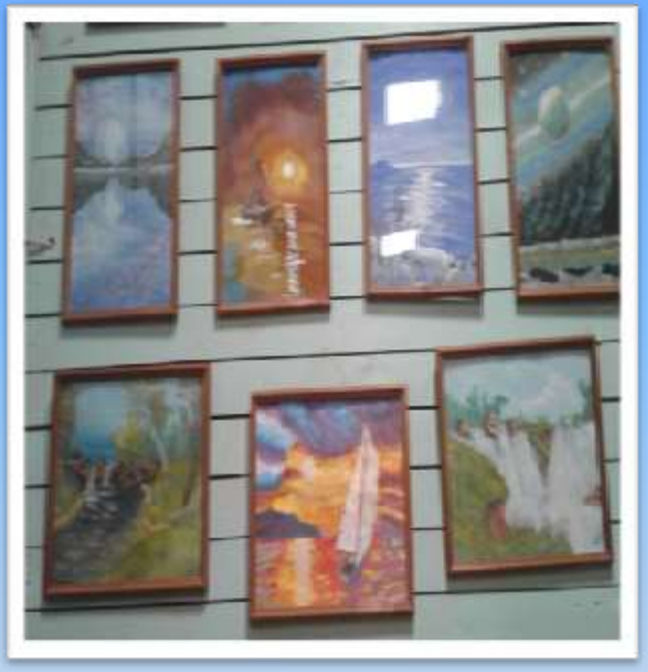

Кружок изобразительного искусства
«Юный художник»

Работа клубных формирований

«Ветеран»

Вокальный кружок
«Квинт»

Работа клубных формирований

Спортивная секция
«В спортивном теле -спортивный дух»

Любительское объединение
«Русский бильярд»

Настольный теннис
«Перспектива»

«Рождественские посиделки»

«Хоккейный корт»

«Зимние районные игры 2020» в п. Подгорном

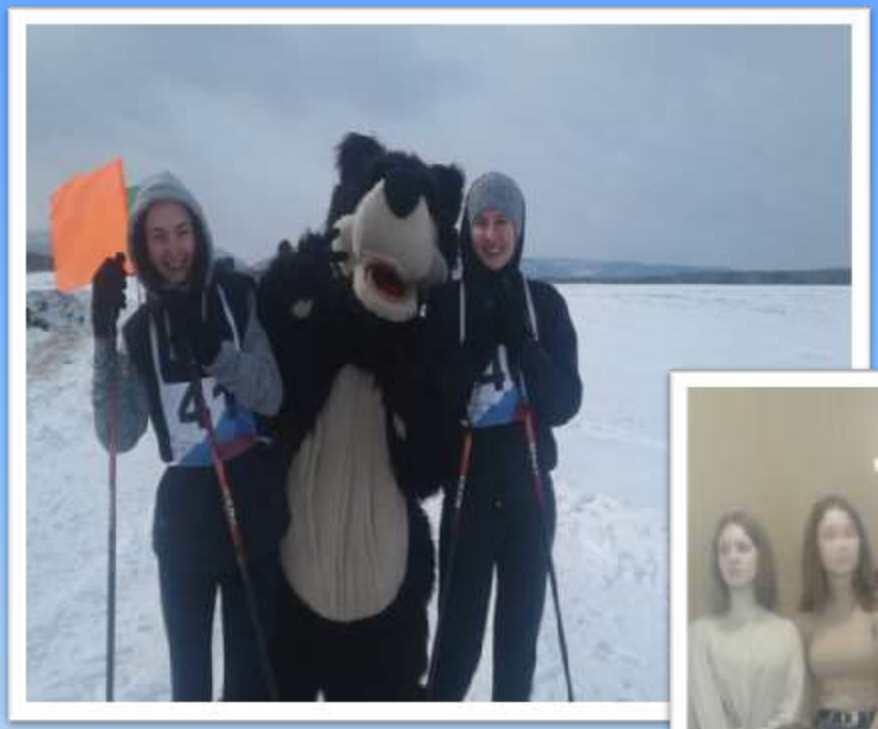

«Всероссийская лыжня 2020» в поселке Костино

Концертная программа ко Дню Защитника Отечества «Честь России!»

Народные масленичные гуляния

Концертная программа к 8марта «Женщина, весна, любовь!»

9 мая

День Победы

Шествие к парку ветеранам ВОВ

Открытие специализированной спортивной площадки для сдачи норм ГТО в п. Костино

Митинг «День памяти и скорби»

Уход за парком ветеранам ВОВ в п. Костино

«Усадьба 2020» в Костино

«День ходьбы»

«Поющая семья 2020 года»

Конкурс снежных построек, новогодней игрушки

Конкурс снежных построек, новогодней игрушки

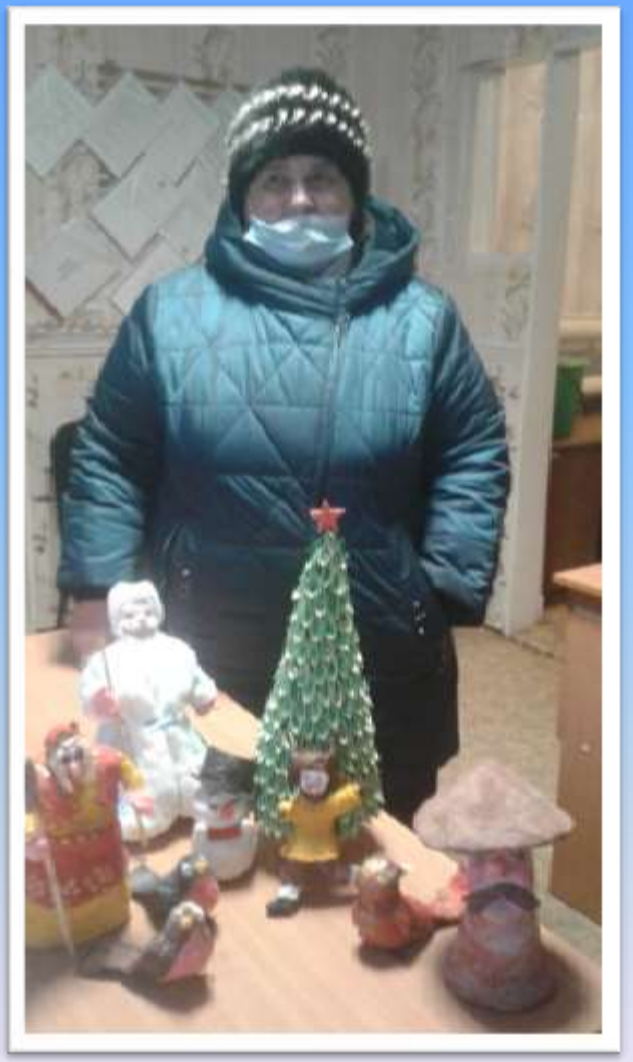

Конкурс на лучшее оформление магазина и фасада дома

Поздравление с Наступающим Новым годом пожилых людей, многодетных семей, опекунов

Работа библиотеки

Диплом

Диплом

125 лет

Спасибо за внимание